

Zorgvuldig, snel en op maat

ZSM betekent zorgvuldig, snel en op maat. Het is een methodiek van de strafketen die valt onder regie van het Openbaar Ministerie (OM). De belangrijkste taak en doelstelling van ZSM is te komen tot een snelle, zorgvuldige en betekenisvolle afdoening op maat. Op ZSM wordt iedereen (zowel minder- als meerderjarig) die is aangehouden of ontboden als verdachte van een strafbaar feit binnen zes tot negen uur besproken in een afdoeningsoverleg tussen de officier van justitie en de relevante ketenpartners. Het doel is om zo snel en betekenisvol mogelijk de meest passende strafrechtelijke afdoening en/of aanvullende interventies in te zetten. Daarnaast is het afdoeningsoverleg bedoeld om te beslissen of de problematiek van een persoon domeinoverstijgend en zo complex is dat een aanpak in het ZVHRR nodig is (triage-beslissing).

De officier van justitie krijgt door de context-informatie van het Advies- en Triage Punt (zie factsheet ATP) en de bespreking met de ketenpartners een completer beeld van de zaak en de persoon. De partners hebben ter voorbereiding op het overleg de dat-informatie uit het ATP van een inhoudelijke duiding voorzien (wat-informatie). Zo kan de officier van justitie zorgvuldiger en sneller een strafrechtelijke afdoeningsbeslissing op maat nemen en, indien nodig, aanvullende interventies inzetten. De afdoening is betekenisvol als deze voor de betrokkenen - de dader, het slachtoffer, de directe omgeving én de samenleving- het meest passend is.

De Rotterdamse variant

In Rotterdam wordt ZSM uitgevoerd in een uitgebreide variant:

- ZSM is onder één dak op dezelfde locatie gevestigd als het Zorg- en Veiligheidshuis Rotterdam-Rijnmond (ZVHRR) en het Advies- en Triage Punt (ATP).
- Alle regiogemeenten uit Rotterdam-Rijnmond en Zuid-Holland Zuid zijn aangesloten. Rotterdam en Capelle a/d IJssel zijn fysiek aanwezig. Met de andere gemeenten wordt overlegd via televerbinding.
- Naast de justitiepartners zijn ook Slachtofferhulp Nederland, het gevangeniswezen, Veilig Thuis Rotterdam-Rijnmond en de gecertificeerde jeugdinstituten fysiek aanwezig.
- De advocatuur is op ZSM aanwezig, zodat via een (vertrouwelijke) televerbinding de verdachte en de advocaat de zaak kunnen bespreken.

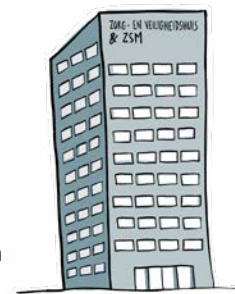

Hoe werkt ZSM?

Nadat een verdachte van een strafbaar feit is aangemeld, gaan medewerkers van het ATP aan de slag met het invullen van een vragenlijst: het selectie-instrument (zie factsheet ATP). De antwoorden leveren een puntenscore op die gelijk staat aan een kleur: **rood**, **oranje** of **groen**. Deze score en bijbehorende kleur geven aan welke partners nodig zijn voor het vervolg van de ZSM-melding en het afdoeningsoverleg door de officier van justitie.

In het afdoeningsoverleg wordt de aangehouden of ontboden verdachte besproken: wat is er aan de hand? Wat weten we over hem/haar dat van belang is voor de beoordeling van deze strafzaak? Wat is de impact op (de veiligheid van) het slachtoffer? Wat betekent het (indien van toepassing) voor de rest van het gezin? Is het screeningsinstrument staking ingezet?

De betrokken ketenpartners brengen hun informatie in. Het OM weegt deze informatie en betreft deze bij de uiteindelijke afdoeningsbeslissing: wellicht wordt er naast de strafrechtelijke afdoening een aanvullende interventie ingezet of kiest de officier van justitie voor een alternatieve afdoening. Dit kan bijvoorbeeld een locatie- of gebiedsverbod, een schuldhelpverleningstraject, een HALT-maatregel of gedwongen zorg zijn. Zo wordt de achterliggende problematiek aangepakt. De officier van justitie bepaalt en is verantwoordelijk voor de definitieve afdoeningsbeslissing.

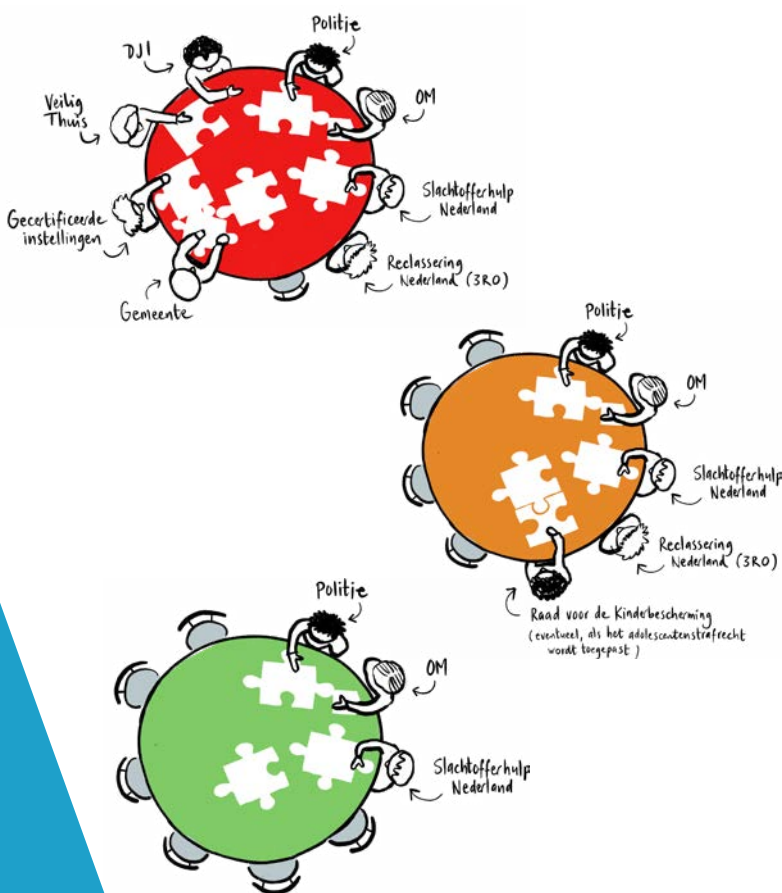

Van ZSM naar het ZVHRR

Is deze reguliere aanpak vanwege de domeinoverstijgende complexiteit niet genoeg, dan wordt de casus ook doorgezet naar het ZVHRR met gerichte vervolgvragen. Afhankelijk van (het zwaartepunt van) de problematiek of het gebied waar de betrokkene woont, gaat een van de procesregisseurs van het ZVHRR met de casus verder. De strafrechtelijke afdoening en mogelijke interventies waartoe op ZSM is besloten, blijven staan en worden uitgevoerd. Indien nodig, worden de afdoening en interventies meegenomen naar het ZVHRR voor een vervolgaanpak en monitoring.

Backoffice

Een deel van de aangehouden verdachten wordt vanwege de zwaarte van het delict en/of het strafrechtelijk onderzoek niet op ZSM maar in de backoffice van het OM behandeld. Het gaat dan om onderzoeks- en ondermijningszaken. Ook voor die zaken wordt relevante contextinformatie in het dossier gevoegd en meegegeven aan het OM en de Rechtbank.